

磐田市新造形創造館からのお知らせ

★★★★★ 11月・12月のご案内 ★★★★★

ギャラリー ガラス・金属作家を中心に幅広くご紹介いたしております。

ショップ オリジナリティあふれる作品は贈り物にも喜ばれます。

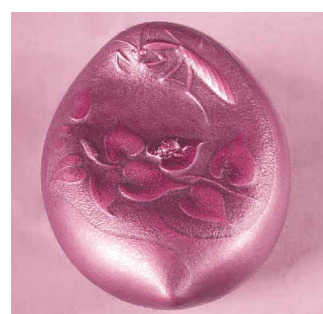

10月28日(金)～11月20日(日) **仲村渉 鍛金作品展**
11月23日(木)～12月25日(日) **2012年干支 壬辰展**

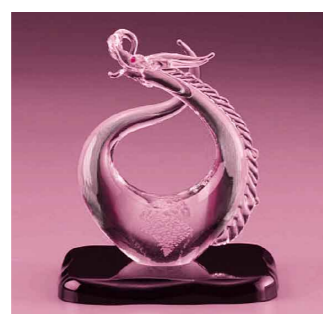

ハートフルクリスマス2011

楽しくて心温まるモノたちを集めました。お手軽ギフトからふんばつギフトまで幅広く取り揃えました。用途にあわせてお探ください。

★★★ **季節限定体験** 季節限定体験のご案内です。手づくりの贈り物はいかがですか。

▶お申込はお電話または直接、先着順にて受付いたします。お申し込み先0538-33-2380

フェーシング
11月1日(木)～12月25日(日)

◎時間：9:40～17:00 (30分毎に開催)
◎定員：各回6名
◎料金：1,365円
①ダイヤ
②クリスマスキーホルダー
③クリスマスオーナメント
④ムーン
◎対象：小学生以上
作品のお渡しは制作後1.5時間後となります。

ステンドグラス
11月1日(木)～12月25日(日)

◎時間：① 9:30～10:50
② 10:50～12:10
③ 13:00～14:30
④ 14:30～16:00
⑤ 16:00～17:00
◎定員：各回4名
◎料金：
①星・オリジナル…1,260円
②ステンドリース…1,575円 (限定数あり)
◎対象：小学5年生以上

シルバークレイ
11月1日(木)～12月25日(日)

◎時間：① 9:30～10:50
② 10:50～12:10
③ 13:00～14:30
④ 14:30～16:00
⑤ 16:00～17:00
◎定員：各回4名
◎料金：
①アクセサリー…2,100円
②カラーストーン入りアクセサリー…2,625円
◎対象：小学生以上

吹きガラス
12月4・11・18日(日)

◎時間：10:00～17:00 (30分毎に開催)
◎定員：各回2名
◎料金：
台座付きグラス…3,500円
◎対象：小学5年生以上 (小学生は保護者同伴)
その他、通常のグラス・一輪挿しもお選びいただけます。…3,150円
作品のお渡しは後日となります。

共催企画 入場無料! 駐車場あり

11月19日(土)～27日(日) ◎開催時間：10:00～17:30
全国大陶器市 ◎会場：磐田市アミューズ豊田
◎会場お問い合わせ：090-5691-7712
多くの焼き物の各産地より高級美術品や日用食器・業務用食器までの約20万点の陶磁器の展示即売です。

創造館企画 ◎開催時間：9:30～17:00
11月21日(月)・24日(木)は10:00～16:00
期間限定! ホットカフェ
11月20日(日) 13:30～16:00
フォークソングコンサート 雨天中止
磐田フォークソング愛好会によるコンサートを開催。MCLしまー、みなみーず

お知らせ 創造館が今後企画している内容です。詳しくはお問い合わせください。

子ども造形教室 作品展
当館が小学生対象に行っている教室の受講生作品を展示いたします。
◎日程：12月17日(土)～1月6日(金)
◎会場：磐田市豊田図書館 1F展示室

クリスマス キャンドルナイト
創造館でロマンチックな夜をお楽しみください。
◎日程：12月22日(木)・23日(金祝)
◎会場：磐田市新造形創造館内

冬の工房特別企画 年間を通じて一般対象に講座を
▶小学生以上で受講OK!お申込はお電話または直接先着順にて受付いたします。申込先 0538-33-2380

吹きガラス オリジナル ガラススタンプ
11月23日(水祝)

好きな色のガラススタンプを選びテープを貼ったスタンプ面に名前や絵などを書きます。カッターで切り抜き、砂を吹き付けてスタンプを彫ります。
◎時間：① 9:30～11:30
② 13:00～15:00
③ 15:00～17:00
◎定員：各回10名
◎受講料：2,730円
◎対象：小学生以上

ステンドグラス クリスマスのグッズ
12月3日(土)・4日(日)

オリジナルキットを使ってクリスマスグッズをつくります。
◎時間：9:30～11:30
◎定員：8名
◎受講料：オーナメント…2,100円
お休みランプ…3,150円
◎対象：小学生以上 (3年生以下は保護者同伴)

造形教室 クリスマス造形教室
12月4日(日)

～ガラス絵のクリスマスフレーム～
ガラス面をスクラッチして模様を描きます。着色後、アルミ箔を使ってキラキラに!フレーム部にガラスナギットを接着して完成です。
◎時間：① 10:00～12:00
② 14:00～16:00
◎定員：各回15名
◎受講料：1,575円
◎対象：小学生以上 (2年生以下は保護者同伴)

彫金 銀の刻印アクセサリ
12月17日(土)

銀の板に文字を刻印してオリジナルアクセサリを制作します。
◎時間：① 10:00～12:00 (指輪)
② 14:00～16:00 (ペンダントまたはプレスレット)
◎定員：各回6名
◎受講料：指輪…3,150円
ペンダント…2,625円
プレスレット…3,675円
◎対象：小学生以上 (4年生以下は保護者同伴)
◎その他：文字はアルファベット大文字と数字

講座案内 贈り物にももぴったりな当館の講座をぜひご利用ください。

▶中学生以上で受講OK!お申込は下記の通りです。申込者多数の場合は抽選となります。

ステンドグラス プチ入門講座
12月3日(土)・4日(日)

～クリスマス立体ツリー～
半日で作品ができるお手軽な講座です。
◎日程：12月3日(土) **コード102** 締切11/23
12月4日(日) **コード103** 締切11/23
◎時間：13:00～15:00
◎定員：8名
◎受講料：大…300mm 6,500円
小…200mm 5,500円

彫金 プチ入門講座
12月3日(土)・7日(水)

～石入りペンダント～
シルバーを使ったジュエリー制作を気軽にできる講座です。石入りのペンダントを制作します。
①合成ルビー(赤色透明)
②ラブラドライト(半透明)
③マラカイト(緑色不透明)
④トルコ石(水色不透明)
◎日程：12月3日(土) **コード201** 締切11/16
7日(水) **コード202** 締切11/23
◎時間：10:00～13:00
◎定員：6名
◎受講料：6,300円

講座のお申込みは

受講対象者 ▶小学生以上(但し中学生は保護者の同意書が必要となります。)
実施場所 ▶磐田市新造形創造館工房
申込み方法 ▶下記①～③のいずれかの方法でお申込ください。
①郵便はがきで…氏名・年齢・住所・TEL・希望講座名(コード番号)をご記入の上、お送りください。
②ホームページで…ホームページの講座案内ページよりお申込ください。
③ショップで…創造館ショップにて申込用紙を記入してください。
※電話による申込受付はいたしません。又、応募者多数の場合は抽選となります。ご応募の結果や詳しいご案内については申込み締切後、改めてご通知いたします。受講料、教材費については、消費税、保険料込の金額です。講座開始日にお納めください。
※応募人数が定員に満たない講座は開講しない場合があります。ご了承ください。

1～3月期講座のご案内

ステンドグラス・彫金工房では年間を通じて受講するステップアップ講座を開講しています。個人のレベルにあわせて作りたい作品を制作します。1～3月の申込みは12月締切となります。鍛造・吹きガラス工房では継続講座・中級講座等を開催しております。こちらは入門講座受講後となります。詳しくはお問い合わせください。

磐田市新造形創造館
Public Glassmaking and Metalworking Facility
住所 〒438-0831 静岡県磐田市上新屋499-1
電話 0538-33-2380 FAX 0538-33-2382
URL <http://www.iwata-souzoukan.jp/zoukei.html>
開館時間 午前9:30～午後5:00
休館日 毎週月曜日、祝日の翌日、年末年始
年末年始は 12月26日(月)～2012年1月2日(月)まで休館いたします。

お問い合わせお申し込み 電話 0538-33-2380